

桜萩会だより

宮崎県立小林中学校
 〃 小林高等女学校
 〃 小林高等学校

関東地区同窓会
 発行責任者 窪谷 治
 事務局 横山 邦子
 〒202 保谷市泉町 1-10-4
 ☎(0424) 63-3336

創立20周年の総会に向けて 桜萩会の充実と全国同窓会の活性化を!

桜萩会会長 橋口 和人(昭和24年・高1回卒)

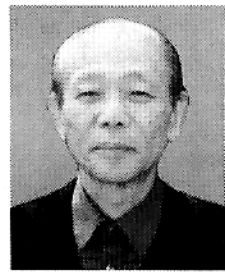

光陰矢の如しと言います。桜萩会創立以来は二十一年、今年を記念すべき二十回総会を迎えることになりました。先輩諸兄弟の御努力と会員の皆様のご協力のおかげでヨチヨチ歩きからいよいよ成人式を迎えるまでに成長いたしました。

「桜萩会だより」は会員の皆様に桜萩会の活動の模様、故郷の様子、母校の状況等様々な情報を数多くお知らせするため紙面を四面に拡充しました。定期的に「暈」「輝り」「小林高校の今」「故郷ニュース」を掲載すると同時に、紙面の許す限り多くの会員の皆様のご意見、ご感想、情報等に掲載させていただきます。この母校の姿を完成させるために資金の問題が残っております。学校当局やPTAの皆様にご負担をお願いする事になります。是非ともご協力をお願いします。この事業の推進には、全国の同窓生がご協力をお願いします。一人一人の力が小さくてもその力を集めれば大きな力になります。全国に二万七千人の同窓生がおります。素案が、全国各地の同窓生に桜萩会から提案する事になりました。時間と手間がかかると思いますが、母校発展のため是非同窓生の方々のご理解とご協力を賜りたいと思っております。更に三本の柱としてのスポーツ文化部の活動は素晴らしいものです。ゴルフ同好会には百五十名の登録があり、昨年十月には同好会第一回のコンペと第十回東西大会を長野の富士カントリークラブで四十数名が参加し開催する事ができました。今年四月に第二回目のコンペを定め既に多数の申込がきております。また、新たに幹事会にて承認を得た同好会歩こう会では四月九日に桜の花見を兼ねてお堀端を一周する企画を実施しました。今回特記すべきは高校バスケット部OBによる応援部を設置した事です。今後、応援の組織を作り十二月のバスケット全国選抜大会に備える事になっております。

このように桜萩会の三本の柱は若い会員の皆様を中心に先輩後輩手を取りあつて着実に発展を続けてきております。いよいよ「桜萩会百年への道」の第一歩を歩き始めました。

第二十回記念桜萩会六月祭は記念大会として全卒業生が担当して行いたいと思っております。是非とも多数の会員の皆様のご参加をお願いします。

第20回小林高校関東地区同窓会 桜萩会「6月祭」 記念総会のご案内

年に1度の桜萩会祭りの季節がやって来ました。今年は、節目となる20回目の記念総会です。セレモニーでは宮崎県出身の落語家「桂歌春さん」をゲストに迎えて楽しく開催します。旧友に声をかけ合って参加しましょう。

- 日時：平成7年6月3日(土)
午後3時30分受付
午後4時開会(午後6時30分閉会)
- 会場：独逸亭(☎03-3344-6969)
- 会費：男子8,000円 女子6,000円
〔但し、平成2年以降の卒業生は2,000円
夫婦参加は2人分で10,000円〕

○出欠についてのお願い：
同封ハガキにて5月20日までにお知らせください。

☆ゲスト紹介☆ 桂 歌春さん

宮崎県日向市出身
 桂歌丸門下 真打ち
 NTV「笑点・若手大喜利」
 NHK「お好み演芸会」などで活躍

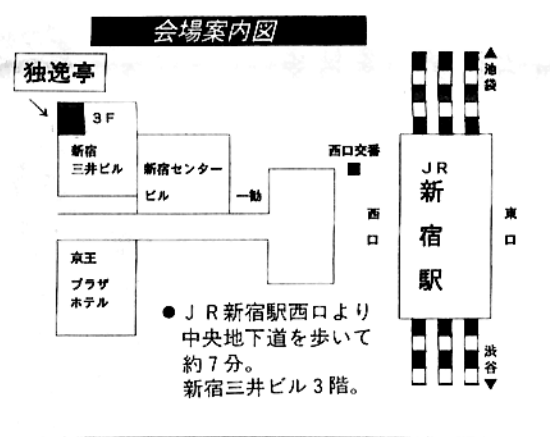

桜萩会平成6年度会計報告

自 平成6年4月1日 至 平成7年3月31日 (単位：円)

収入の部		支出の部	
前期繰越金	397,332	総会開催費	1,089,160
年会費収入	759,000	幹事会費用	123,710
寄付金収入	140,000	会報発刊費	887,289
總會費収入	949,000	スポーツ文化クラブ費	33,668
広告費収入	410,000	寄付金及び謝礼費	179,500
受取利息	45,132	通信費	3,330
		雑費	25,891
		次期繰越金	357,916
合計	2,700,464	合計	2,700,464

財産目録：定期預金2通 合計 1,050,710円

「小林高校この一年」

小林高校教頭 永吉紘一郎 (昭和35年・高12回卒)



この四月から、宮崎県では初めての体育コースが本校に設置されることになり、男子29名、女子14名、計43名の第一期生が入学することになりました。伝統と実績を誇る駅伝、陸上、男女バスケットを中心に、新たな小林高校の歴史が始まります。

しかし、この度の異動で高橋校長が思い半ばにして退任され、さらには着任以来、バスケットおよび陸上の監督として情熱を傾けて指導に当たっていた北郷純一郎、河野敬二両先生もそれぞれ転出されました。余りの突然のことで私共もとまどっています。特に監督のお二人には、実際に監督として二十七年と十九年の長期にわたって、家庭を犠牲にしながらひたすら小林高校のスポーツ振興に力を尽くしていただきました。今は心直言で少し寂しい一年でございました。感謝申し上げます。今後は、伝統の灯を消さないように、皆で後継者を支えて頑張りましょう。決意を新たにしています。

出身地 小林市

＝最新の技術と設備＝
メガネの光学堂
 瀬戸口(佐藤)千枝子
 高11回(昭和34年卒)
 あなたの街の光学堂

- 草加店 ☎0489-28-5215
- 新越谷店 ☎0489-85-3055
- 春日部店 ☎048-735-0055
- 動物公園店 ☎0480-33-4500
- 野田愛宕店 ☎0471-25-1700
- 成田店 ☎0476-24-4100

各店駅のそば・駐車場完備

霧島温泉地別荘分譲中!!
 株式会社 恒陽
 代表取締役 大坪彪一郎
 (昭和31年・高八回卒)

本社 東京都新宿区百人町1丁目23番3号
 ☎03-3366-2711(代)

霧島支店 鹿児島県霧島郡牧野町高千穂
 ☎0995-(78)21717

弁護士 立野輝二
 (旧中十七回卒)

事務所 東京都千代田区神田駿河台
 三丁目一番地日光ビル4階
 立野横山法律事務所
 電話(03)3319-1946

経営コンサルタント 森山誠一
 (旧中十五回卒)

森山経営研究所
 中小企業近代化審議会大蔵部会委員
 自宅 鎌倉市津西一丁目二二六
 電話 ☎0467-321510

空間工房

- カ ー ティン
- 美 術 ト
- カ ベッ
- タ ー ト
- ブ ライ
- ロ ー ス
- 各 種 ク
- ル フォ

(株)インテリア上武
 専務取締役 有坂久美子
 (昭和32年・高9回卒)

◇本社 浦和市白銀77-2
 ☎(048)855-7689 FAX852-6568

◇INTERIOR ART SARON
 大宮市小町30-41
 ☎(048)665-6582

箱根駅伝を走って

中央大学法学部3年

榎木 和貴 (平成5年・高45回卒)



昨年引き続き、今年も箱根駅伝を走ることができましたが、今年の箱根駅伝は、今までの駅伝の中で、最も充実感があり、また次への大きな目標というものを得

ることができたという面でも、意味のある駅伝でした。このような感想が出てくるというのも、テレビで走る姿だけを見れば、高校時代の成績や前回の実績から、これくらいは確実に行けるだろうと思われがちかもしれません。しかし、今回は、12月に入るまで本当の区間賞と、区間新まで達成できませんでした。苦しい自分

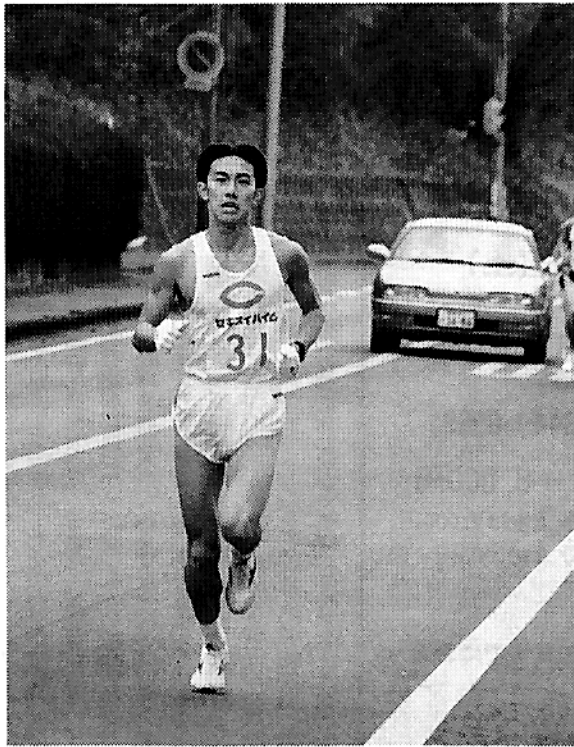

榎木 和貴

が自覚できたからです。自分の器をもっと大きくするために努力しなければいけないことに気づきました。これらの事を常に頭において、まだ味わったことのない優勝の喜びに向かつて頑張りたいと思っています。高校時代から、監督をはじめ、OBや後援会の皆様などに支えられてここまでこれたことに心から感謝しております。人によって心の支えとなるものは異なると思いますが、恩師でも、両親、恋人でもいいのです。何か一つの支えになるものを持つことが一番大切だと私は思います。大学生活はあと二年間ありますが、大きな目標を常に掲げ、後輩の見本となるよう努力していきたいと思っております。これからも皆様のご声援をよろしくお願い致します。

母校バスケット部を応援しよう!

上野 就彰 (昭和47年・高24回卒)



高校を卒業してはや二十三年今は自分の子供にバスケットを教える年齢となりました。折しも今年より母校に体育コースが新設され、県下より優れた人材が集まるようになり、更に新たな飛躍が期待されます。それに相応しい応援体制を桜萩会の組織の中で築けたら、最高だと思います。OBの方



協力下さいます様、宜しくお願い申し上げます。



身。駅まで徒歩往復十二キロで鍛えられ、旧中入学後は陸上部の長距離の選手として活躍。現在の小林高校駅伝部の第一期生である。当時の県大会は延岡から宮崎までのコース。桜萩会の創始者メンバー、森山さん、西野間さん

初代駅伝選手で活躍! 桜萩会にも尽力

田中 三蔵さん (昭和25年・高2回卒)



として提供。今は年に一度の総会にもなかなか行けません。桜萩会がこんな盛況になって、実は一人一倍喜んでるんですよ。自ら創業した東京エコー建設は地下鉄などの地下埋設工事に欠かせないスチールセグメントなどの鉄鋼加工業で、従業員百五十名を擁する。千葉

母校OB会に想う

小林高校PTA会長 岩崎 信昌 (昭和38年・高15回卒)



「桜萩会」、西諸地区同窓会員の皆様へ、私達の小林高校は、今新しい飛躍のための節目を迎えようとしています。平成七年度から普通科に体育コースが県下で初めて設置されました。県下全域から、生徒諸君が集まってくれます。バスケット、駅伝を中心として、いろいろな分野で頑張ってくれていると思います。寮の問題を含めて、今後、財政的にも、精神的にも、もっとも応援していかねければなりません。そのためには、どうしても、文化・スポーツ振興基金の実現が必要で、PTAだけでは力不足です。同窓会員の皆様を中心の役割を果たして下さることを切に願っています。また、既に御承知のように、本校は、文武両道を校風としています。多くの生徒諸君が、毎年、全国の学校、大学に進みます。生徒の新しく住む土地に

おいでの方の皆様の、できる限り先達として、いろいろな相談にのって下さい。 出身 小林市 職業 有限会社藤堂代表取締役 趣味 読書

皆さまに可愛がられ かげさまで 70年 会員各位のご健勝とご発展を祈念します 文具の店 (有)村田文隆堂 小林市通町1 Tel.(23)-2184 文具・事務用品・事務機のことなら Stationery-Shop むらた

建築設備空調エンジニアリング総合社 橋口総合設備株式会社 代表取締役 橋口 和人 高1回(昭和24年卒) 〒190 立川市砂川町七丁目四九番地七 電話(0425) 三七六九七二 FAX(0425) 三六〇七八〇 桜萩会価格設定

建築金物アルミステンレススチール製品加工 設計・製作・加工・施工 大洋金属工業株式会社 代表取締役 西田 忠司 高5回(昭和28年卒) 〒144 東京都大田区東糀谷五丁目二番七号 電話(03)三七四五一 二六四二(代)

サンロクカイ やっど!! 三六会 (昭和36年3月卒業生の会) 4年毎 オリンピック開催年に 小林市で同窓会を開催しております。 毎回盛会です。是非ご参加下さい。 本部事務局 常森 行男 〒889-42 えびの市榎田96 ☎ 0984-35-1794 東京 ☎ 048-666-0565 瀬戸口 大阪 ☎ 0727-53-1615 屋敷 福岡 ☎ 092-926-2562 春園

スタンドバー はまゆう 河野原幸子 河野睦子 (高六回卒) 〒160 新宿区歌舞伎町一丁目二七 星塚ビル地下 階新宿区役所通り 電話(03)三三二〇九一五三二〇

スポーツ文化部の活動報告

ゴルフ同好会、バスケット部応援準備会、歩こう会発足

スポーツ文化部長 高井 洋介 (昭38年・高15回卒)

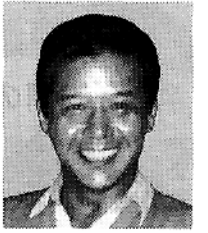

平成五年一月の桜萩会新年幹事会で「スポーツ文化部」を新設してから早いもので二年が経ちました。その間の活動報告をさせていただきます。

設立の目的は、スポーツと文化に共通の趣味を持つ会員の方々と組織化し、会員相互の親睦を図ることにあります。同時に、毎年十月東京で開催される全国高等学校バスケットボール選抜優勝大会に県代表として昨年連続十三回、通算二十二回目の出場を果たしている母校の女子バスケット部のために「西の駅伝」に対する東のバスケット」と位置づけた応援体制を考案する目的でスタート致しました。

早速、趣味の会発足の準備として、平成五年六月の「第十八回桜萩会まつり」の会場でアンケート調査をさせて戴きましたところ「スポーツ、ハイキング、観劇、旅行等」のご希望を寄せて戴きました。

「第十九回桜萩会まつり」でゴルフの同好会員を募り、第六回卒の桑原秀満様のご協力を戴き、昨年十月、長野県八ヶ岳連峰の富士見高原GCで第一回ゴルフ大会(兼第十回東西対抗戦)を十二組四十五名の参加で開催致しました。

今後の大会は「春の日帰りのコース」「秋の一日コース」で年二回開催する事に致しましたのでバスケット部OBの方々とバスケットに興味のある方はご連絡をお願い致します。

次にハイキングの要望に對しまして、第十回卒の永迫博司様より「歩こう会」の提案を戴きました。東京都内を中心とした歴史と文化を尋ねる散歩道を利用した散策ですので、お友達やご家族同伴で気軽にご参加下さい。

「スポーツ文化部」は会員の希望を具体化するために、皆様のご協力を戴きながらよりよいものにして行きたいと考えておりますので、今後とも宜しくお願ひ致します。

(連絡先)
 ☆スポーツ文化部長・高井洋介 (昭)〇三三五六一
 一七三三、(昭)〇四八〇
 一三二一三五七
 ☆ゴルフ同好会代表・戸高松栄 (昭)〇三三六九一
 一六一五三
 ☆バスケット部応援準備会代表・上野就影 (昭)〇三三八四六
 一三六六、(昭)〇三三八五二
 〇四七二

「歩こう会」発足のご案内と 予定スケジュールのお知らせ

同好会世話人 永迫 博司 (昭和33年・高10回卒)

スポーツ文化部の同好会として、ゴルフに続いて「歩こう会」を発足させることになりました。たまたま歩くことを「趣味」にしている私が世話人を仰せ付けられました。

誰もが気軽に参加でき、楽しく歩けるコースとして東京都が整備しております「歴史と文化の散歩道」を最初に取り上げることになりました。

コースは一番の「お堀端コース」から二三番の「高尾八王子コース」までの十三コースあります。

街路樹や花がきれいで、歩きやすい季節を選んで、今年には六回ほど予定しております。

ご参加はお一人ご家族、お友達といずれも歓迎します。日頃、運動不足と感じておられる方、思い切った参加してみませんか。

東京はこんなに素敵で美しく情緒のある町かと、再認識されるでしょう。そして二十三コースを歩き終わる頃には、東京の通になつたような気分が味わえるかもしれません。

「予定スケジュール」

- 第一回 「お堀端コース」 四月九日(大手町)神田小川町)六・四km
- 第二回 「日本橋本所深川コース」五月十四日(天手町)門前仲町)六・九km

入会の連絡を、五月二十日迄にお願いします。尚、第一回は有志で実行済みです。

連絡先 足立区梅田八二二一〇一五〇一電話〇三三八五二一〇四七二

(電話は午後7時～10時にお願ひします)

出身地 野尻町
 職業 三井生命保険
 市場開発部長
 越味 野登山、ウォーキング、ゴルフ

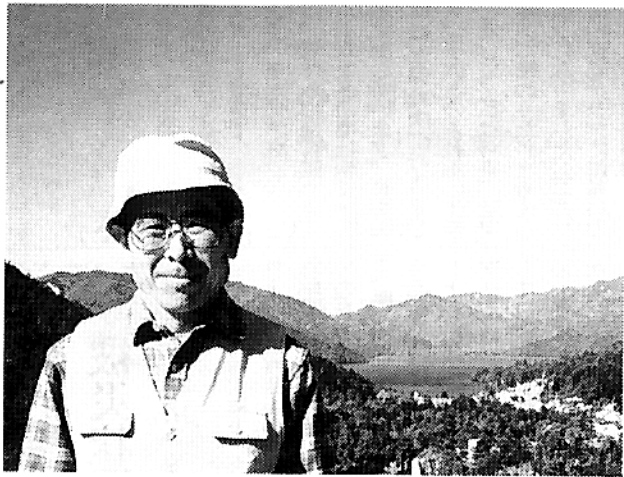

「スポーツ文化部」は会員の希望を具体化するために、皆様のご協力を戴きながらよりよいものにして行きたいと考えておりますので、今後とも宜しくお願ひ致します。

(連絡先)
 ☆スポーツ文化部長・高井洋介 (昭)〇三三五六一
 一七三三、(昭)〇四八〇
 一三二一三五七
 ☆ゴルフ同好会代表・戸高松栄 (昭)〇三三六九一
 一六一五三
 ☆バスケット部応援準備会代表・上野就影 (昭)〇三三八四六
 一三六六、(昭)〇三三八五二
 〇四七二

役員・卒年幹事一覧

桜萩会は70余名の卒年幹事および役員が中心になって運営されています。桜萩会または桜萩会だよりなどに関するご意見、ご提案などは幹事および役員までお寄せください。

- 【役員】**
- 会長 橋口 和人 (高1回・昭24卒)
 ☎0425-36-8768
- 副会長 有馬憲幸 (旧中19回・昭19卒)
 ☎03-3812-1200
 永崎秀一郎 (高4回・昭27卒)
 ☎045-802-5517
 有坂(後藤)久美子 (高9回・昭32卒)
 ☎048-665-6582
- 代表幹事 大牟田理 (高9回・昭32卒)
 ☎045-541-5343
- 代表副幹事 丸山幸秀 (高10回・昭33卒)
 ☎03-3280-1378
 村田浩平 (高11回・昭34卒)
 ☎03-3355-0349
 安田昌弘 (高14回・昭37卒)
 ☎03-3338-5601
 中島祥行 (高15回・昭38卒)
 ☎045-912-6396
 高井洋介 (高15回・昭38卒)
 ☎0480-22-3517
 スポーツ文化部長
 窪谷 治 (高26回・昭49卒)
 ☎044-854-6512
 桜萩会だより編集長
 細田節子 (高9回・昭32卒)
 ☎03-3917-5891
 ひばり野(温谷)チエ子 (高11回・昭34卒)
 ☎03-3327-0518
- 会計監査 岩穴口辰也 (高4回・昭27卒)
 ☎0984-22-4771
 井口禎之 (高29回・昭52卒)
 丸岡真幸 (旧中1回・大15卒)
 ☎03-3657-0014
- 相談役

- 森山誠一 (旧中15回・昭15卒)
 ☎0467-32-5103
 立野輝二 (旧中17回・昭17卒)
 ☎048-465-6045
 石渡浩子 (高女22回・昭23卒)
 ☎0425-77-6337
 横山邦子 (高9回・昭32卒)
 ☎0424-63-3336
- 【卒年幹事】** (役員兼任を除く)
- 旧中7回(昭7卒) 桑水流兼二
 ☎03-3382-6083
- 高1回(昭24卒) 木下剛耿
 ☎0463-21-3125
 佐藤(恒川)和子
 ☎03-3961-7385
- 高2回(昭25卒) 白井忠功
 ☎0465-63-6786
 西山 勝
 ☎043-248-0482
- 高3回(昭26卒) 戸高松栄
 ☎03-3691-6153
 永岡清晴
 ☎03-3683-1685
- 高4回(昭27卒) 朝広伸夫
 ☎0466-81-3259
 原田 智
 ☎045-961-3350
- 高5回(昭28卒) 有馬昭夫
 ☎0424-22-0210
 小齊平忠
 ☎0427-58-2880
 山下光正
 ☎03-3303-0300
- 高6回(昭29卒) 田中瑞穂
 ☎044-922-5381
- 高7回(昭30卒) 温水忠二
 ☎0424-65-1753
- 高8回(昭31卒) 大坪彪一郎
 ☎0474-63-8943

- 高9回(昭32卒) 温水 悦
 ☎043-485-9791
- 高10回(昭33卒) 永迫博司
 ☎03-3852-0472
 池島数盛
 ☎03-3704-1544
 石井(仮屋)孝子
 ☎0427-25-0191
 中江(島中)ヒロ子
 ☎03-3877-7981
- 高11回(昭和34卒) 坂元公男
 ☎0473-45-1861
- 高12回(昭35卒) 青山秀樹
 ☎0425-59-6208
- 高13回(昭36卒) 瀬戸口宣彦
 ☎048-666-0565
 奥 義秋
 ☎03-3260-6090
- 高14回(昭37卒) 益田邦俊
 ☎0467-32-5943
 新村英法
 ☎0462-68-8393
- 高15回(昭38卒) 児玉國宏
 ☎045-786-3378
- 高16回(昭39卒) 東 五雄
 ☎0474-45-7000
 小宮山敦子
 ☎0550-83-4447
 フリーマン(飯田)伊智子
 ☎0424-66-6126
- 高17回(昭40卒) 地村修二
 ☎0423-76-2695
- 高19回(昭42卒) 辻 英明
 ☎045-574-3561
- 高20回(昭43卒) 日高省三
 ☎03-3314-1221
- 高21回(昭44卒) 羽島俊秀

- ☎03-3869-0835
 高22回(昭45卒) 針貝聰一
 ☎03-3314-2037
- 高23回(昭46卒) 大迫啓睦
 ☎045-834-2304
 金沢(徳永)敦子
 ☎0468-43-8617
 上野就影
 ☎03-3846-9688(会)
- 高26回(昭49卒) 椎谷哲夫
 ☎03-3755-5225
 山形長之
 ☎03-3220-8569
- 高27回(昭50卒) 土田正広
 ☎0474-30-1192
- 高28回(昭51卒) 元日田二郎
 ☎0473-68-7398
- 高29回(昭52卒) 阿部信一
 ☎0473-86-6803
- 高30回(昭53卒) 広庭忠雄
 ☎045-833-1448
- 高31回(昭54卒) 仁田康治
 ☎0423-79-5993
- 高33回(昭56卒) 柚木裕子
 ☎03-3905-1376
- 高34回(昭57卒) 川野晋太郎
 ☎03-3536-7293
- 高35回(昭58卒) 下原一晃
 ☎045-501-3346
- 高37回(昭60卒) 押領司和則
 ☎03-3353-7598
- 高38回(昭61卒) 古川浩貴
 ☎0423-34-7229
- 高39回(昭62卒) 平 千穂子
 ☎045-541-9116
- 高40回(昭63卒) 青山俊宏
 ☎03-3794-3109
- 同好会代表
 ●ゴルフ同好会 戸高松栄 (高3回)
 ●歩こう会(仮称) 永迫博司 (高10回)
 ●バスケット部(仮称) 上野就影 (高24回)

霧島酒造株式会社

〒170 東京都豊島区東池袋二六三二一七
 電話〇三三九八一八四二五

有ナサクス

代表取締役 温水 忠二
 高七回(昭和三〇年卒)

〒170 東京都豊島区東池袋二六三二一七
 電話〇三三九八一八四二五

司法書士 大坪 廣次
 高十一回(昭和三四年卒)

事務所 東京都三鷹市下連雀三二七二一五
 〒181 南口駅前通り野村ビル4F
 電話(〇四三三)四九一五五〇(代)

自宅 東京都三鷹市下連雀四一〇一〇二
 〒181 電話(〇四三三)四四一〇七八〇

健康食品・自然化粧品・健康機器

ライフメイト株式会社
 ヘルスイイジ株式会社

代表取締役 中島 祥行
 高15回(昭和38年卒)

〒107 東京都港区赤坂四一八八
 赤坂伊東ビル3F
 ☎〇三(三四〇五)五四〇一
 FAX〇三(三四〇五)五四〇二

有限会社 エビノ電設工業

代表取締役 南馬越 末義
 高4回(昭和27年卒)

神奈川県電気工事工業組合 専務理事

当社は
 地球環境の未来への
 クリーンエネルギーシステム
 作りに協力します。

電気設備のコンサは当社へ
 技術を求める方は当社へ

〒246 横浜市瀬谷区瀬谷1-4-4
 TEL 045-301-6130
 FAX 045-302-4524

小林高校の今!

思い出の三年間

家政科 坂元 智子



この春、私は第四十七回と聞いています。が、今は...

今、高校三年間を振り返ると、校訓、立志録...

私は家政科で学びました。平成六年度は特に思い...

故郷ニユース

◇須木村

ありあ!

叫びたいほどの大自然

トンネルをぬけると、そ「すきむらんど」だった。



森と湖の里「すきむらんど」



日本一の栗の里から生れた「愛須栗栗」



自然を生かした/木の器や焼きもの

須木村は平成元年に置村となり、現在一〇七歳...

阪神大震災の被災状況について

丸山 雅靖 (昭和29年・高6回卒)

今回の阪神大震災にあたり、あわれた様ですが、亡くな...

激震地の神戸・芦屋、西宮周辺に住んでおられる...

◇高原町

神武大橋完成 新名所誕生!

宮崎県が高原町とえびの市の間を進めている霧島北...

◇えびの市

九州縦貫道 全線開通へ

この橋は、皇子原公園北側の浦平田川と高千穂川の...

◇野尻町

町制施行40周年 式典、町史の発刊

昭和30年の町村合併より40年。今年2月11日で野尻...

◇小林市

コスモス牧場、オープン

小林市は、生駒高原のコスモス、出の山、陰陽石な...

旅立つ友へ 石渡 浩子

春風の中に旅立った友よ、なぜそんなに急いで行ってしまふのか...

去る三月二十一日に高校一回(昭和二十四年)卒業の松尾隆雄さんが他界されました。

TOO (有) 藤堂 事務機・視聴覚器 保育用品・文具・書籍 代表取締役 岩崎信昌 (昭和38年卒業)

ふるりの心をとどける 有限会社 南九州物産 代表取締役 岩穴口辰也 高4回(昭和27年卒)

企画・デザイン・総合印刷 株式会社 トスカ 代表 戸高松栄 (昭26年卒高3回)

横浜・湘南エリアで 飛躍する!! Union YOKOSAN SPARK

焼酎 名水百選阿蘇山麓白水村天然水 焼酎 焼酎 焼酎